

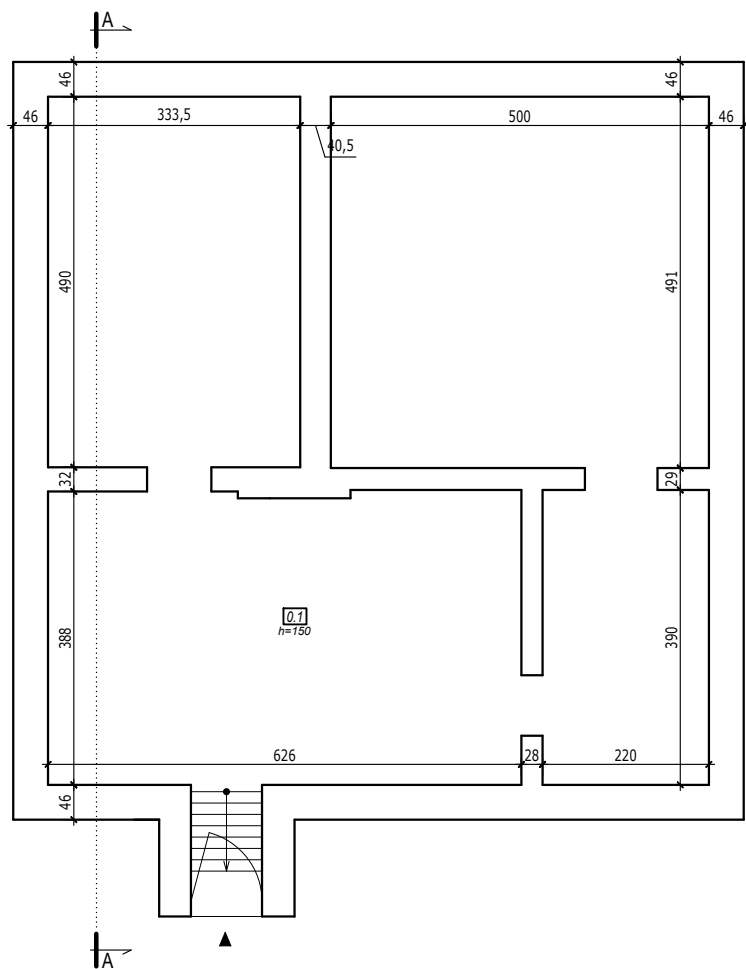

# RZUT PIWNICY

Skala 1:100



RENOVO Piotr Piątek piotr.renovo@gmail.com 604-42-72-74		
INWESTOR		
Gmina Kruszwica ul. Nadgopłańska 4 88-150 Kruszwica		
NAZWA INWESTYCJI		
Modernizacja energetyczna budynków mieszkalnych w zabudowie szeregowej zlokalizowanych przy ul. Nadgopłańskiej 9 w Kruszwicy		
INWENTARYZOWAŁ		PODPIS
<u>mgr inż. Piotr Piątek</u>		
1:100 SKALA	14/03/2025 DATA	I0 NR RYS.
RZUT PIWNICY		TYTUŁ RYS.